

Kirchenrallye



1) Wie heißt der Namenspatron der Ommersheimer Kirche?

2) Welcher Name steht am Eingang der Ommersheimer Bücherei?

3) Wie viel Bilder hängen in der Kirche, die den Leidensweg Jesu wiedergeben?

4) Wo befindet sich dieses Bild?



5) Wie viele Figuren hängen an der Wand der Kirche?

6) Welcher Spruch steht auf dem Gangelbrunnen?

7) Wie heißt das Restaurant am Weiher?

8) Was für ein besonderer Bau befindet sich neben dem Kindergarten?

9) Wo befinden sich diese Muster? (genauer Ort)



Beispiel: befindet sich in Kirche neben Altar

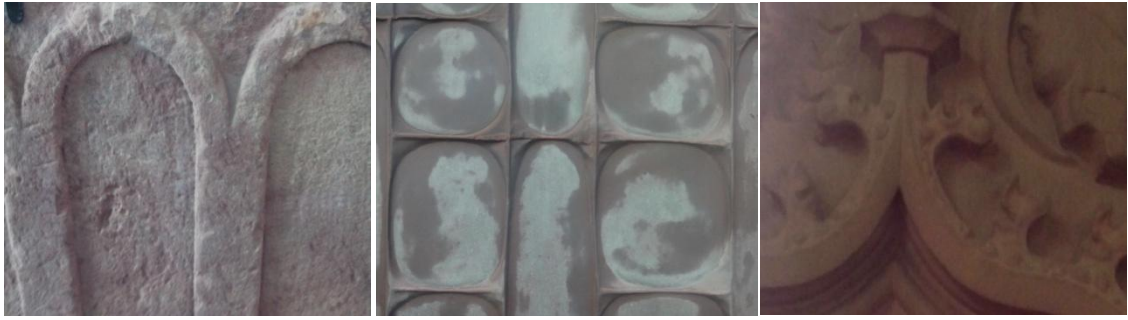

10) In der Kirche befinden sich 2 Vorlesepulte. Auf einem davon liegt ein Buch. Auf welcher Seite ist das Buch aufgeschlagen?

11) Welches Zeichen befindet sich auf der Tür im Pfarrheim?

12) Wann wurde die Kirche stark beschädigt?

13) Nenne den Grund dafür?

14) Neben dem Taufbecken befinden sich im Holz eingeschnitzte Bilder in denen es um die Entdeckung der Marienstatue ging. Wie soll diese ungefähr abgelaufen sein. Erkläre anhand der Bilder?

15) In der Kirche befindet sich ein großer Tisch an dem der Pfarrer den Gottesdienst hält. Wie heißt dieser Tisch?

16) Wie heißt der Pfarrer unserer Pfarrgemeinde?





17) * Das ist ein Vorlesepult, jedoch nennt man dies auch einen ...





Viel Glück !!!

